



2018 TWFE 臺中花博

2018臺中世界花卉博覽會 園區導覽地圖

后里 森林園區

導覽點位

- A 遊客中心
- B 發現館
- C 聆聽花開的聲音
- D 國際庭園
- E 台中精機奇幻森林樂園
- F 正隆森隆活虎館
- G 森之屋
- H 原生祕境
- I 永續家園 (四口之家)
- J 友達微美館
- K 台開積木概念館
- L 故宮館
- M 從天上掉下了一顆種子

服務設施

- 廁所
- 輕食區
- 服務站
- 商店
- 售票處
- 驗票口
- 救護站
- 無障礙廁所
- 哺集乳室
- 心臟電擊器
- 復康巴士
- 電梯
- 自行車停放區

Nature Sustainability

自然生態

Nature Sustainability

B 發現館

【看見半個地球 大甲溪0-3886公尺的生命故事】

展館

以「未來之森」為設計理念，透空式建築運用再生磚及綠化建材，與現有老樹共生，讓戶外綠意、清新空氣與濕潤水氣能夠自由穿梭館內外，與遊客融為一體。

主題

以「在臺中看見半個地球」概念，重新詮釋大甲溪海拔垂直生態，囊括水源人文、里山環境的石虎、櫻花鉤吻鮭到高冷峻嶺等多樣性，倡導臺灣生態保育行動與未來；館內「3886劇場」即運用粒子及流動畫面表現大甲溪多變地景及動態感，帶領觀眾發現人與環境的美好和諧。

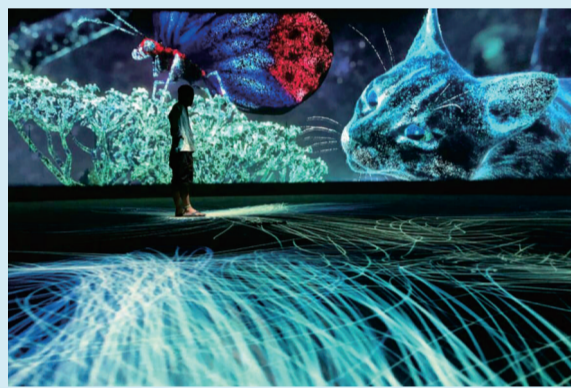

花博園區位置圖

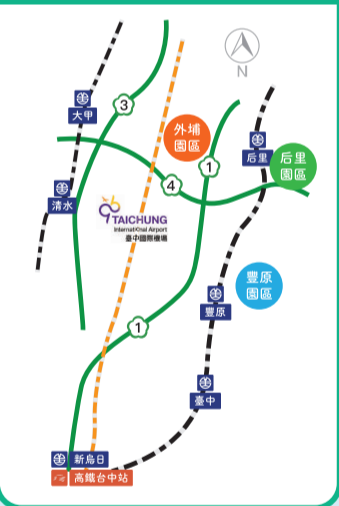

I 永續家園 (四口之家)

【低碳生活示範場域 榮獲2018倫敦設計銀獎】

「永續家園」佔地600餘坪，保留原生植物並復育植栽；主屋「四口之家」為石虎之家，也是兼具生態保育功能的智慧節能屋，由國立成功大學建築系低碳建築聯盟頒發「鑽石級建築碳足跡認證」，並榮獲「2018倫敦設計獎」銀獎肯定。

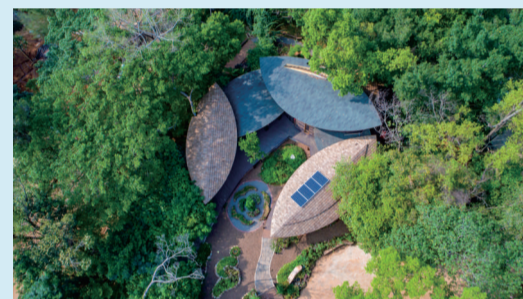

花博導覽系列APP

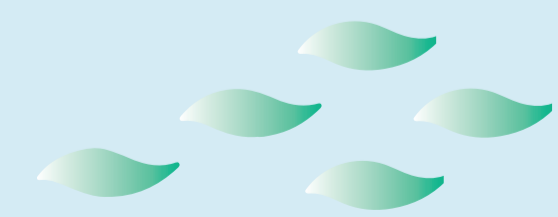
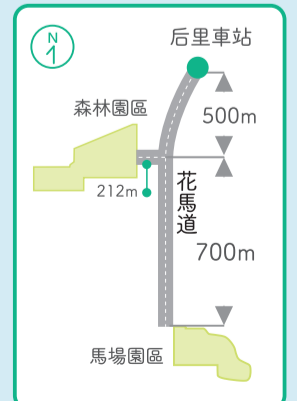



2018
TWFE
臺中花博

2018臺中世界花卉博覽會 后里森林園區

園區導覽地圖

自然生態
Nature Sustainability

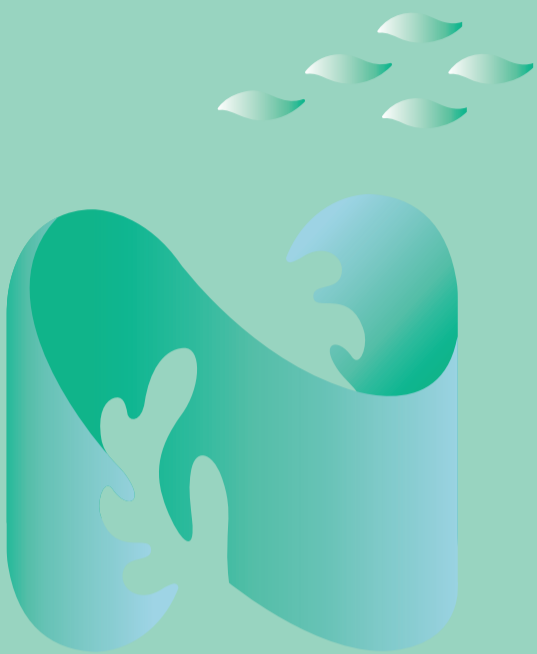

2018
11.03
|
2019
04.24

找回人與自然之間最和諧的平衡，
建立生態永續的美好家園。

后里森林園區

臺灣少數完整保留森林原貌的生態聚落

主題：森林花園
面積：15.18公頃
特色：Nature-自然生態 共生

2018臺中世界花卉博覽會（以下簡稱臺中花博）將展覽主題訂為「花現 GNP - Rediscover Green, Nature and People」賦予GNP全新的定義。

G-GREEN代表綠色、生產、共享，是展現臺灣農業的綠能技術、呈現臺灣果原鄉風貌的「外埔園區」。

N-NATURE代表自然、生態、共生，是保留千棵原生老樹，並擁有亞洲獨有馬場文化的「后里馬場森林園區」。

P-PEOPLE代表人文、生活、共好，是體現宜居城市價值，並結合糕餅、餐飲、輕艇、燈節等傳統與現代生活的「豐原葫蘆墩公園」。

M 從天上掉下了一顆種子

【四層樓高竹編種子 人與自然的生命核心】

由藝術家林舜龍創作，將數根竹子彎曲組成巨型種子，打造生命有機體概念；夜晚以外部光圈結合微光竹步道，引領民眾與種子一同飄行。



F 正隆森隆活虎館

【回收變藝術 全球首座全紙材裝置展覽館】

以石虎外型曲線為設計概念，夜間採用750顆環保LED太陽能燈，成為森林園區夜間驚奇的亮點。



C 聆聽花開的聲音

【數百朵機械花開 九大在地企業共創】

由臺北世大運聖火裝置設計團隊「豪華朗機工」設計，由九大在地企業共創，約700朵機械花組成，伴隨著夜光影變化、大地與機械揚聲，邀請世界一同聽見花開的聲音。



D 國際庭園

【世界級花卉競賽平台 一次看完27國藝實力】

共計33個展位，聚集全球各國參展單位，展現尖端科技、生態關懷、花卉園藝實力與文化藝術特色。



E 台中精機奇幻森林樂園

【自然結合智慧機械 打造親子互動樂園】

結合森林意象與機械產業，規劃高達五米的機械樹、裝有感測器可自由開合的花朵，以及巨大機臺互動裝置、最新牆面地板投影技術、AI人工智慧和體感互動。



H 原生祕境

【國際原住民樂舞表演 七大單元漫遊部落森林】

以泰雅族射日傳說為起源，融合臺灣與南島語系原住民族空間佈展、傳統工藝、文創設計、樂舞展演等元素，實踐天(永續共生)、地(師法自然)、人(人文藝術)等策展主軸。

Pu'ing na GaGa 文化根基之處



Lipahak 舞動之心

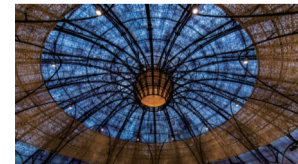

Ayoi 工藝之地



K 台開積木概念館

【國際大師隈研吾操刀 展現千種茶花美】

台灣土地開發公司邀請東京奧運展館設計師隈研吾操刀，以「Young & Green」設計概念，用1,472個三角木積木搭建，結合臺灣原生種茶花與互聯網，展現自然、人文、科技的完美結合。



Palakaw 阿美族馬太鞍部落傳統捕魚生態池



Siliq 靈鳥的軌跡



Uhtan'le ho mimimiyo 部落森林漫遊探訪

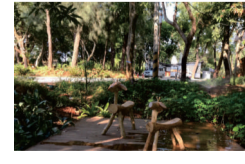

Alian 駐村工作室



臺中世界花卉博覽會 遊客入園須知

- 臺中市政府為維護2018臺中世界花卉博覽會各園區之園區環境及服務品質，訂定本須知。
- 園區大部分活動消費現現金、行動支付、VISA、MasterCard、JCB信用卡交易，門票請依指定窗口辦理（供現金及信用卡交易）。園區恕不接受新臺幣以外貨幣交易。
- 園區設有輪椅專用坡道及無障礙廁所；行動不便者可由無障礙門進出園區，且於園區內之各設施出入口，可優先進出。若有輪椅事項請洽遊客中心。
- 孩童遊園應由家長陪同以確保孩童遊園之安全。
- 為維護園區秩序及安全，並確保參觀品質，禁止攜帶以下物品進入園區：
 - 違禁物品（如槍枝、彈藥、爆裂物品等）。
 - 有毒放射性物品、有害生物製劑、有毒物品、易燃物品、紡織衛生物品。
 - 腳踏車、幼兒三輪車、滑板、直排輪或其他同性質物品，執行公務必須者不在此限。
 - 其他具危險性之物品（如利器、爆竹、瓦斯氣笛等）。
 - 未經申請之大型攝影器材、遙控無人機（空拍機）、無線遙控玩具等器材。
 - 其他經公告禁止或限制物品。
- 園區不得有下列行為：
 - 販賣物品、出租遊藝器具、烹煮燒烤食物或其他營利行為。
 - 拋棄果皮、紙屑、香煙位或其他廢棄物。
 - 駕駛汽機車、自行車或違規停放車輛；為排除緊急危險或公務需用，不在此限。
 - 不依規定使用設施或從事危害公共安全之活動。
 - 攀折花木、破壞景觀、損壞草坪或服務設施。
 - 張貼、懸掛或樹立招牌或廣告。
 - 赤身露體、隨地便溺、吐痰、吐檳榔汁/渣、吐口香糖、隨地躺臥、席地而坐、喧鬧、製造噪音或妨害公共安全。
 - 園區內不得發放傳單及進行任何未經許可商業、政治、社會團體宣傳或宗教宣傳活動之行為。
 - 未經申請許可之表演活動。
 - 其他經公告禁止或限制事項。
- 后里及外埔園區之遊客須持票卡（花博卡可享一日免費入園）或電子票證扣款（悠遊卡、一卡通、icash、HappyCash）由驗票閘門驗票後入場。如不慎遺失票卡不予補發，入園後將不退票；請妥善保存票卡或相關證明文件以保障權益；持電子票證扣款入園者，票證遺失請依發卡公司規定申請掛失相關事宜。
- 后里及外埔園區之已入園之遊客，於出口處由工作人員在手臂上加蓋花博印章（各園區印章不同），即可於當日再次進入同一園區，不需另外付費。
- 除公告須付費之服務或特展、餐飲、紀念品、遊樂設施、交通及投幣設施外，遊客當日進入園區後可免費使用園區內之設施。
- 園區各場館區域之開放時間、展示內容、表演節目或遊樂設施等，因不可抗力或維修保養等因素，導致臨時取消或暫停開放，其變更皆以花博園區現場公告為準。
- 園區內及各展館全區禁菸，違反者依「菸害防制法」處理。
- 有關遊客攜帶大箱入園之規定，請另依相關大箱入園規定事項辦理。
- 遊客於園區內，須遵守園區內設施之使用說明及各項禁止事項，並接受工作人員之提示與指引，以防意外發生。
- 個人貴重物品，請自行妥善保管，以免遺失。
- 為維護園區品質及遊客安全，當園區遊客量(含場館)達管制標準時將實施流量管制，暫停開放遊客入園(館)。
- 違反本須知者，經園區工作人員制止或通知改善仍未改善者，由權責單位依相關法令規定辦理。
- 本須知未盡事宜，依照相關法令規定辦理並得再行修正公告。



花博官網



花博表演活動



花博FB粉專

J 友達微美館

【看百萬倍大的植物世界】

友達光電(AUO)與臺灣博物館合作，透過液晶面板將不同種類的花粉及種子放大百萬倍數，展現植物微觀世界的細膩之美。



表演資訊

活動名稱	活動日期	活動地點	表演介紹
國際原住民文化藝術表演	菲律賓 原住民表演團隊 2019/2/7-8 14:00-14:30 國內原住民民族 樂舞表演團隊 2018/11/3~ 2019/4/24	原生祕境 Lipahak 舞動之心	【藝文表演 展現原民文化之美】 國內外專業知名原住民文化藝術表演團體 精采上陣，為遊客帶來多元、充實的音樂文化體驗。
主廚食尚秀	2018 12/1、12/29 2019 1/12、1/26 2/5、2/6 3/2、3/16 4/6、4/20	原生祕境 Lipahak 舞動之心	【美食交流 名廚高峰會】 邀請原住民優秀主廚副料理師表演。
街頭藝人	2018/11/3~ 2019/4/24 每日 10:00 11:00 15:00 16:00	后里 森林園區	【臺中花博街頭秀】 邀請國內外優秀街頭藝人等表演團體，於本市花博各場館進行展演，帶給臺中世界花博觀眾更多元豐富的藝術盛宴。

*可依天候及場地安排異動，詳細節目訊息請依網站或現場公告為準。

花博接駁資訊

森林園區接駁車時刻表 (班距每10~15分鐘)



花博交通指南

市區接駁站

(太原停車場、大里運動公園、秋紅谷、向上、沙鹿火車站) 接駁站
←→后里車站接駁站

往園區：08:00~16:00 (週日至週四)
08:00~18:00 (週五至週六)
往市區：10:30~19:45 (週日至週四)
10:30~21:45 (週五至週六)

停車場接駁站

神岡停車場接駁站←→馬場接駁站
往園區：08:30~16:00 (週日至週四)
08:30~18:00 (週五至週六)
往停車場：10:30~19:45 (週日至週四)
10:30~21:45 (週五至週六)

各園區間接駁車時刻表 (班距每10~15分鐘)

馬場接駁站←→后里車站接駁站←→麗寶樂園接駁站←→外埔園區接駁站

外埔園區接駁站：08:50~19:15 (週一至週日)
馬場接駁站：08:50~19:15 (週日至週四)/21:15 (週五至週六)
※週五至週六自19:15後自馬場發車班次不停靠外埔園區，另增停外埔停車場及大甲體育場(僅供下客)

各 園 區 開 放 時 間

后里馬場森林園區 週日至週四 09:00~19:00 (入園至18:00) 週五至週六 09:00~21:00 (入園至20:00) ★16:00後實星光票 ※后里馬場森林園區、外埔園區售票時間於閉園1小時前結束 ※2019/2/4(除夕)當天休園，特定節日將視情形調整營運時間。 ※豐原葫蘆墩公園除節日延長開放時段：水岸廊道公園之休憩空間，週日至週四延後至21:00閉園(入園至20:00)。 ※第五區每日閉園時間亦提早至05:00，僅僅提供公園休憩空間，無展館內部參觀及其它遊客相關服務。	外埔園區 週一至週日 09:00~19:00 (入園至18:00) ★16:00後實星光票	豐原葫蘆墩公園 週日至週四 09:00~19:00 週五至週六 09:00~21:00 (入園至20:00) ★免費入園
---	--	---

購票資訊

含網路、現場販售，詳細票種及購買須知公布於花博官網



花博售票

警政服務 報案電話110

外僑24小時服務專線電話
0922-958110



臺中市政府警察局外僑服務、在臺生活服務

主辦單位：AIPH

贊助單位：
友達光電、台灣土地開發、正隆、台中精機廠、上銀科技、大銀微系統、瑞助營造
義力營造、台灣飛利浦照明、廣源造紙、大振豐洋傘有限公司、際峰機械廠、利老機械
中國醫藥大學附設醫院、亞洲大學人工智慧學院、林務局、台灣數位光訊科技
台中商業銀行、三信商業銀行、華南金控、矽品精密工業、豐興鋼鐵、台灣肥料
台灣糖業、全聯、永豐金控、華王電子、嵩山健康科技、緯創資通、國泰人壽
美非實業、立遠生醫、嘉里大藥物流、龍寶建設、奧迪北區、新萬仁化學製藥
誠屏科技、健康印刷、台灣航業、原人、澄朗興業

臺中市政府(圖左)